



# L'AGENCE DE SAINT RÉMY

MADE IN ALPILLES

331 500 €

**Buying apartment**

2 rooms

Surface : 56 m<sup>2</sup>

Surface of the living : 30 m<sup>2</sup>

Year of construction : 2025

Exposition : Sud

Hot water : Individuelle

Inner condition : new

Standing : residential

Building condition : new

**Amenities :**

double glazing, center, visitor parking, near the center

1 bedroom

1 terrace

1 shower

1 WC

1 parking

**Legal information**

331 500 €

Fees paid by the owner, no current procedure, information on the risks to which this property is exposed is available on [georisques.gouv.fr](http://georisques.gouv.fr)



## Apartment 391 A Saint-Rémy-de-Provence

SAINT RÉMY DE PROVENCE, 2 steps from the center in a beautiful environment secure residence, apartment of pp/villa crossing on the ground floor of 57.11 m<sup>2</sup> composed of an entrance hall of a bright living room of 30.78 m<sup>2</sup>, 1 bedroom, shower room, covered terrace of 12.48 and a garden of 70.42 m<sup>2</sup>. Parkings Sale in VEFA delivery 2nd half of 2026

Document non contractuel - 22/12/2024

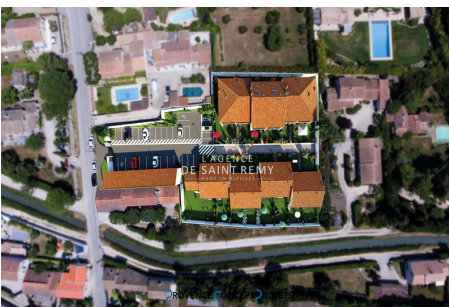

**L'agence de Saint Rémy** - 43, bd Victor Hugo - Saint-Rémy-de-Provence

Tél: 04 90 20 80 70 - [lagencedesaintremy@gmail.com](mailto:lagencedesaintremy@gmail.com)

Carte professionnelle n°CPI 13012018000031153 et CPI 13012018000030996 - RCS TARASCON 802 930 420

**Protocole COVID :** Vendeur et visiteur portent un masque pendant la visite et utilise leur propre gel hydro alcoolique. Visites: 30 minutes max, (1 par demie-journée) 1 personne max, aérer les pièces 15mn avant et après. Échangez les docs par emails. Les visiteurs ne doivent rien toucher. Respectez la distanciation physique. Pièces infé à 10m<sup>2</sup>: 2 personnes max. Chacun utiliser son gel hydro alcoolique et utiliser son propre stylo. Si vous avez un doute (fièvre, toux etc.) il v vaut mieux reporter la visite.